

Cadre réservé à la Mairie / Commune

Demande reçue le :

29 JAN. 2024



Cadre réservé à la Communauté de communes

Hauts-Tolosans

COMMUNAUTÉ DE COMMUNES

Service Administratif  Service Technique

REÇU LE

30 JAN. 2024

Numéro : 163

ORIGINAL : VOIRIE

Pour Réponse :  
-  
-

Pour Information :  
-  
-



Demande instruite par

## DEMANDE D'AUTORISATION D'OCCUPATION DU DOMAINE PUBLIC ROUTIER COMMUNAUTAIRE OU DU DOMAINE PRIVÉ COMMUNAUTAIRE

La demande établie en **2 exemplaires papier (dont un est destiné à la mairie)** est à déposer **2 mois à l'avance** à la Mairie de la commune concernée qui la transmettra, après avis du Maire, à la Communauté de Communes des Hauts Tolosans, gestionnaire de la voirie communale, **pour instruction**.

NB : L'envoi dématérialisé en mairie, du présent formulaire dûment rempli et accompagné des pièces justificatives, est possible.

En l'absence de réponse dans un délai de deux (2) mois à compter de la réception de la demande en Mairie, l'autorisation est réputée refusée. Sur demande expresse du pétitionnaire, le refus pourra être pris en la forme d'un arrêté.

### A- Objet de la demande :

La demande concerne :

#### 1. Ouvrages, canalisations (réalisation d'une tranchée)

- eau potable  eau pluviale  eaux usées-assainissement
- télécommunications  gaz  **électricité**
- Eclairage public

#### 2. Accès

- création d'un accès  modification d'un accès existant

#### 3. Plantations en bordure de voies

- plants, arbustes, clôtures et haies  arbres en recul (minimum 2 m)

#### 4. Rejet au réseau pluvial communautaire

#### 5. Trottoirs

#### 6. Alignement du domaine public routier/privé communautaire, certificat de bornage

#### 7. Saillies et travaux sur constructions en bordures de voies

#### 8. Autre demande

Si les travaux concernent des tranchées, veuillez préciser :

	Accotement / trottoir		Chaussée		Accotement / trottoir	
	IMPAIR				PAIR	
Posé	S	S	S	S	S	S
Abandonné						
Déposé						

A = aérien    S = Souterrain    R = Autres (à préciser) : .....

**B-Demandeur :**

Vous êtes :

- 1- un particulier    2- maître d'ouvrage  
 3- concessionnaire    4- conducteur opération    5- maître d'œuvre    6- entrepreneur    7- autre

Nom – Prénom ou Raison Sociale : **GABRIELLE FAYAT**.....

Téléphone où vous joindre si besoin : **07.77.30.32.78**.....

Courriel : [f.pallavidino@gabrielle.fayat.com](mailto:f.pallavidino@gabrielle.fayat.com) .....

Adresse : **3 chemin de Lassoulan**.....

Code postal : **31480**..... Commune : **CADOURS**.....

**Si vous avez coché l'une des cases entre 3 et 7 vous devez obligatoirement remplir le paragraphe C, ci-dessous :**

**C- Bénéficiaire de l'autorisation**

Nom – Prénom ou Raison Sociale : .....

Téléphone : .....

Courriel : .....

Adresse : .....

Code postal : ..... Commune : .....

**D-Adresse des travaux :**

Commune : **PELLEPORT**..... Code Postal : **31480**

Adresse ou lieu-dit : **Hameau de saint pé**

Localisation de la parcelle : Section ..... N°

Voie concernée : Voie communale n° 00 ..... Chemin rural : .....

Nom et adresse du propriétaire s'il n'est pas le bénéficiaire de la demande :

..... **Mairie de PELLEPORT**

.....

**E- Durée des travaux ou de l'occupation du domaine routier/privé communautaire :**

Date envisagée de début des travaux : **12/02/2024**.....

Durée estimée des travaux : **5 Jours**.....

Nom et adresse de l'entrepreneur s'il n'est pas le demandeur : .....

Description des travaux projetés : **BRT ELEC**

Je soussigné(e) **URIZZI Véronique**..... auteur de la demande, certifie exacts les renseignements qui y sont contenus.

Date : 25/01/2024

Signature :



**F-Pièces à joindre à la demande :**

Pour toute demande :

- Plan de situation

Selon le projet :

**1 : Ouvrages et canalisations**

**SI concessionnaire :**

- Plan des travaux au 1/500<sup>e</sup> ou 1/200<sup>e</sup>
- Notice explicative
- Plan de repérage de réseaux existants situés à moins de 1,50 m de l'axe d'implantation du réseau projeté
- Renseignements sur la nature géotechnique du sol définis à partir de sondages de reconnaissances pour les terrassements effectués à plus de 1,30 m de profondeur

**SI particulier(s) :**

- Plan de repérage du réseau existant au droit des travaux avec indication de la profondeur de la canalisation principale et du branchement envisagé
- Notice explicative
- Photos des lieux

**2- Accès**

- Plan positionnant précisément l'accès
- Photocopie de l'arrêté de permis de construire ou du permis d'aménager ou de la déclaration préalable
- Photos des lieux

**4-Autorisation de rejet au réseau pluvial communautaire**

- Plan précisant l'endroit défini pour le point de rejet.
- Dossier d'étude géotechnique liée à la filière d'assainissement non collectif envisagée, avec précision du coefficient de perméabilité moyen de la parcelle (en mm/h).
- Certificat de dépôt du dossier d'ANC auprès de la collectivité chargée du SPANC (RESEAU31, Mairies, autres...)

**5- Trottoirs**

- Plan du projet au 1/200<sup>ème</sup> ou 1/250<sup>ème</sup>
- Coupe transversale du projet

**3 et 6-Alignement, plantations, clôture**

- Plan de bornage s'il existe
- Plan du projet d'implantation de la haie ou de la clôture
- Photos

**7 et 8- Travaux en bordures de voies et autres travaux**

- Plan détaillé du projet
- Photos

**Cadre réservé à la mairie**

**Avis du Maire :**  favorable

défavorable

Observations éventuelles : .....

.....

.....

.....

.....

Date : 29 JAN. 2024



Signature du Maire et cachet de la mairie :

**Philippe LASUYE**

Maire

**Partie réservée au Pôle voirie des Hauts Tolosans**

Avis/observations/informations :



**SITUATION DES TRAVAUX**  
Echelle : 1/15000

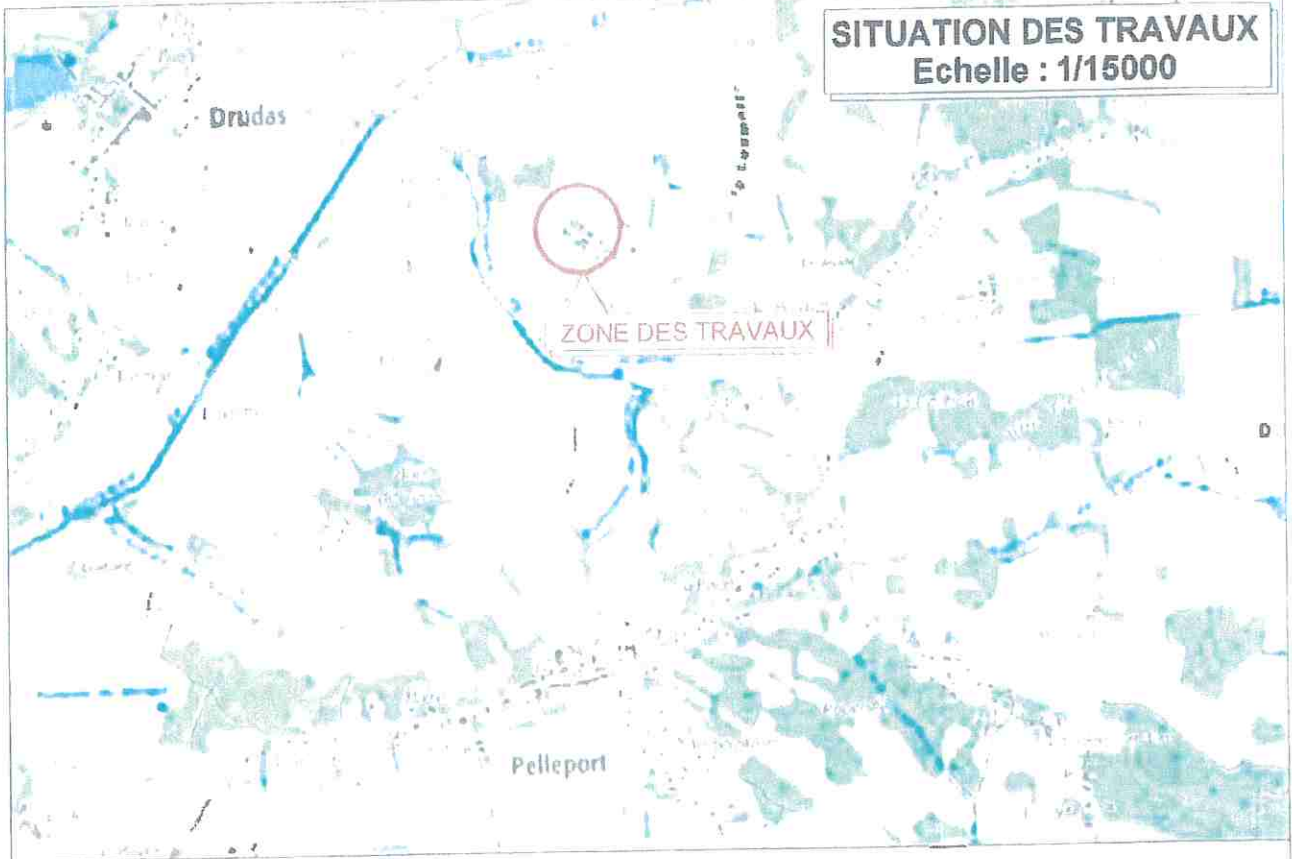

**EMPLACEMENT DES TRAVAUX**  
Echelle : 1/1000

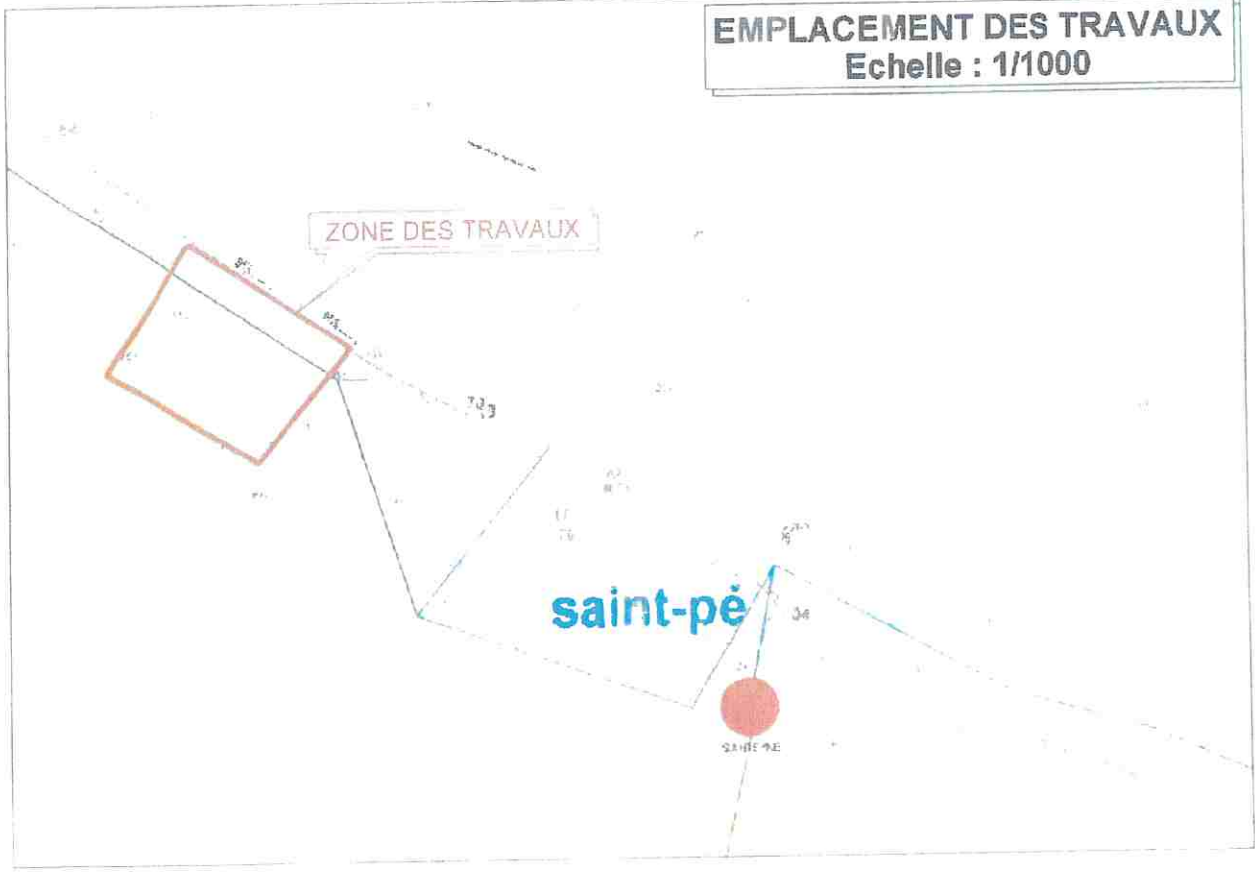

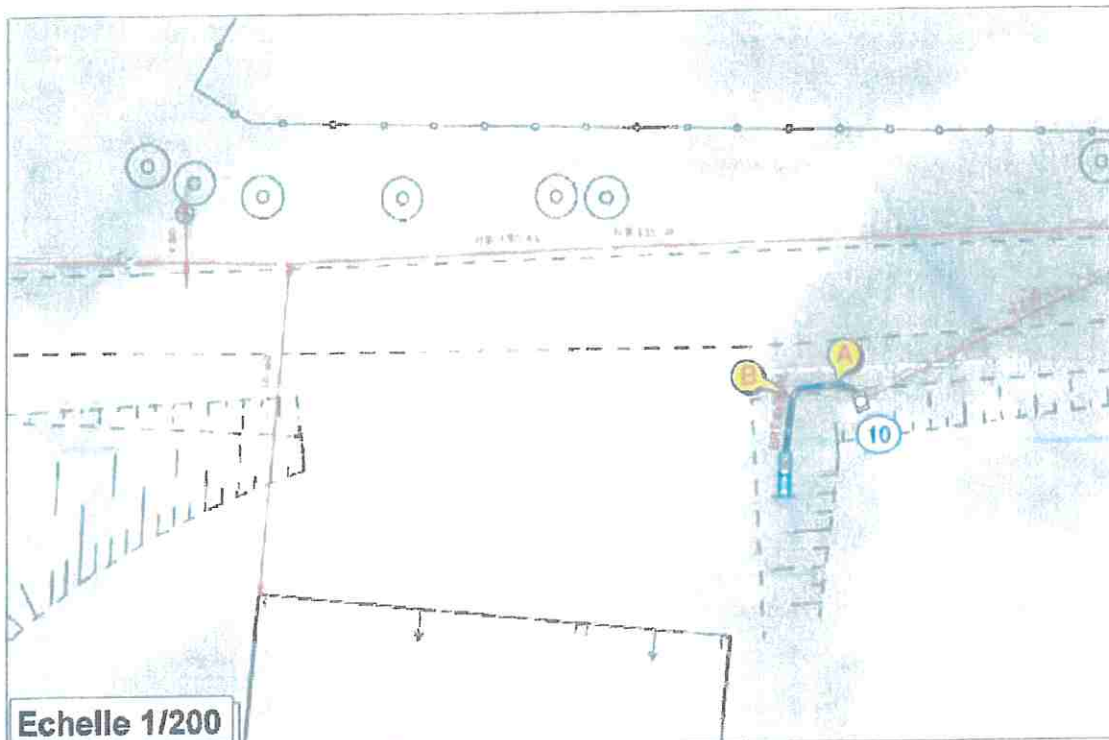

Echelle 1/200

ELEMENT EXISTANT	
10	Angle : DA <b>13 D 5</b>
Existant	1 EADS conservé
Dépose	
à poser	1 brt aérosout en 4x25 alu dans borne CIBE CC MONO à 6 m du support (4x35 alu (2E4R) lg 10 m + gaine Ø75 lg 9 m) 1 borne CIBE type 2 avec platine CPT- DISJ à coté du CIBE CC
	BRT 3 KW MONO





## Demande d'arrêt de police de la circulation

Code de la route L411-1 à L411-7  
Code général des collectivités territoriales L2213-1 à L2213-6.1



N° 14024\*01

### Gestionnaires des réseaux routiers

#### Le demandeur

Particulier  Service public  Maître d'œuvre ou conducteur d'opération  Entreprise

Nom : PALLAVIDINO Prénom : Florian  
Dénomination : GABRIELLE Fayat Représenté par :  
Adresse Numéro : Extension : Nom de la voie : 3 chemin de lassoulan  
Code postal 3 1 4 8 0 Localité : Cadours Pays :  
Téléphone 0 7 7 7 3 0 3 2 7 8 Indiquez l'indicatif pour le pays étranger :  
Courriel : f.pallavidino@gabrielle.fayat.com @

#### Si le bénéficiaire est différent du demandeur

Nom : SDEHG Prénom :  
Adresse Numéro : Extension : Nom de la voie : 9 rue des 3 banquets  
Code postal 3 1 0 8 0 Localité : TOULOUSE Pays :  
Téléphone Indiquez l'indicatif pour le pays étranger :  
Courriel : @

#### Localisation du site concerné par la demande

Voie concernée : Autoroute n° Route nationale n° Route départementale n° Voie communale n°  
Hors agglomération  En agglomération   
Point de Repère (PR) routier d'origine d'application : + Point de Repère (PR) routier de fin d'application : +  
Adresse Numéro : Extension : Nom de la voie : Hameau de St Pé  
Code postal 3 1 4 8 0 Localité : PELLEPORT

#### Nature et date des travaux

Permission de voirie antérieure : Oui  Non  Si oui indiquer la référence :  
Description des travaux : Brt Elec Hangar  
Date prévue de début des travaux : 1 2 0 2 2 0 2 4 Durée des travaux (en jours calendaires) : 0 0 5

#### Réglementation souhaitée

Durée de la réglementation (en jours calendaires) : 0 0 5 Date de début de réglementation 1 2 0 2 2 0 2 4  
Restriction sur section courante  Restriction sur bretelles   
Sens de circulation concerné : Deux sens de circulation  Sens des Points de Repères (PR) croissants   
Sens des Points de Repères (PR) décroissants  Fermeture à la circulation   
Basculement de circulation sur chaussée opposée   
Circulation alternée Par feux tricolores  Manuellement   
Restriction de chaussée :  
Neutralisation de la bande d'arrêt d'urgence (BAU)  Empiètement sur chaussée  largeur de voie maintenue  
Suppression de voie  nombre de voie(s) supprimée(s)

Interdiction de :

Circuler

Véhicules légers

poids lourds

Stationner

véhicules légers

poids lourds

Dépasser

véhicules légers

poids lourds

Vitesse limitée à :    km/h

Itinéraire de déviation (à préciser par sens) :

Autres prescriptions :

**La pose, le maintien ou le retrait de la signalisation spécifique au chantier sont effectués par :**

Le demandeur  Une entreprise spécialité

Nom : PALLAVIDINO Prénom : Florian

Dénomination : \_\_\_\_\_ Représenté par : \_\_\_\_\_

Adresse Numéro : \_\_\_\_\_ Extension : \_\_\_\_\_ Nom de la voie : 3 chemin de lassoulan

Code postal 3 1 4 8 0 Localité : Cadours Pays : \_\_\_\_\_

Téléphone 0 7 7 7 3 0 3 2 7 8 Indiquez l'indicatif pour le pays étranger : \_\_\_\_\_

Courriel : f.pallavidino@gabrielle.fayat.com @ \_\_\_\_\_

**Pièces jointes à la demande**

Afin de faciliter la compréhension et l'instruction du dossier, la demande d'arrêt est accompagnée d'un dossier comprenant :

Une notice détaillée avec notamment l'évaluation de la gêne occasionnée au usagers

Plan de situation 1/10 ou 1/20 000<sup>ème</sup>  Plan des travaux 1/200 ou 1/500<sup>ème</sup>  Schéma de signalisation

Itinéraire de déviation 1/2 000 ou 1/5 000<sup>ème</sup>

J'atteste de l'exactitude des informations fournies

Fait à : ... Le : 20 01 2014

Nom : URIZZI Prénom : Veronique Qualité : \_\_\_\_\_



**SITUATION DES TRAVAUX**  
**Echelle : 1/15000**

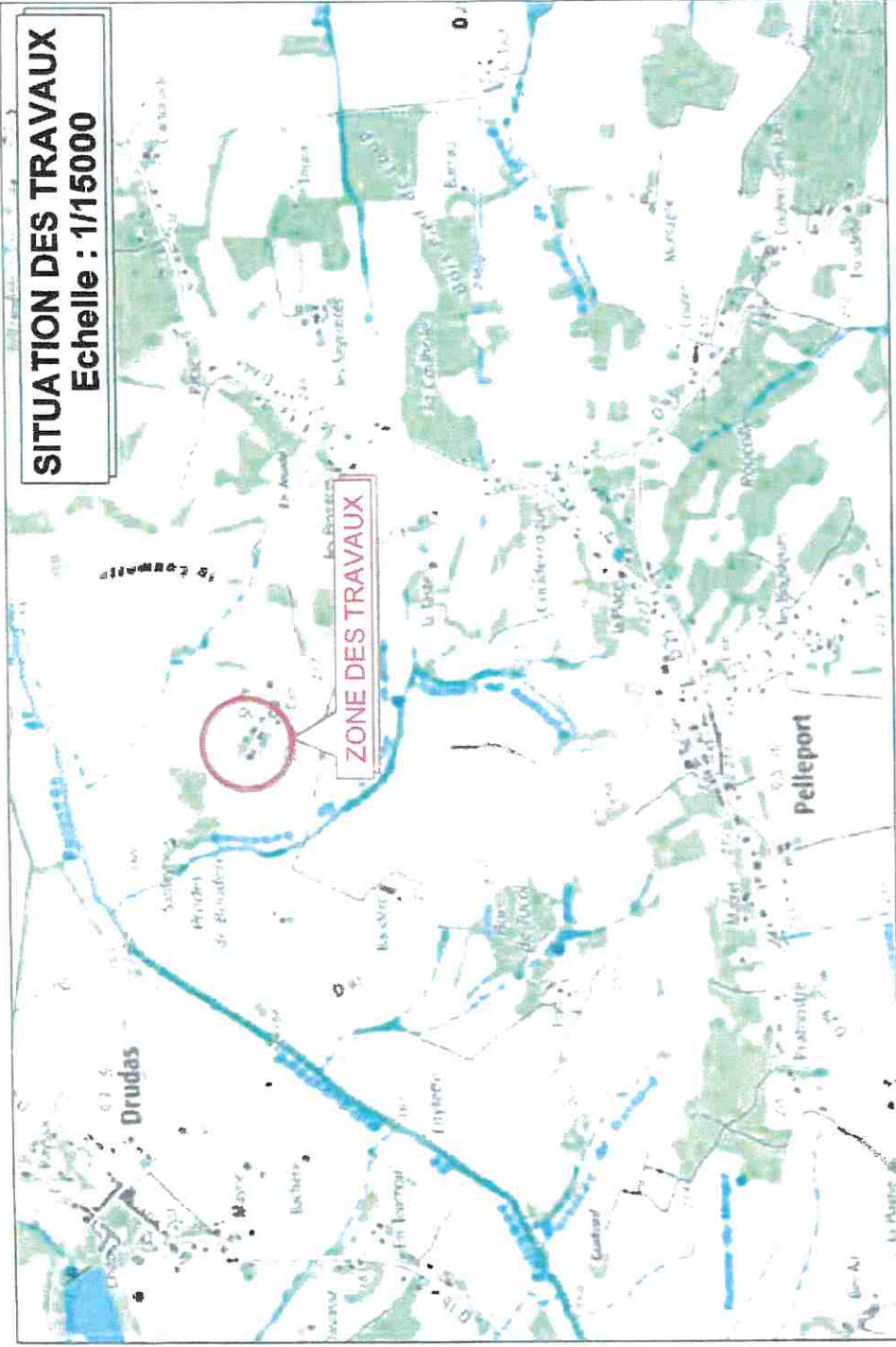

**EMPLACEMENT DES TRAVAUX**  
**Echelle : 1/1000**

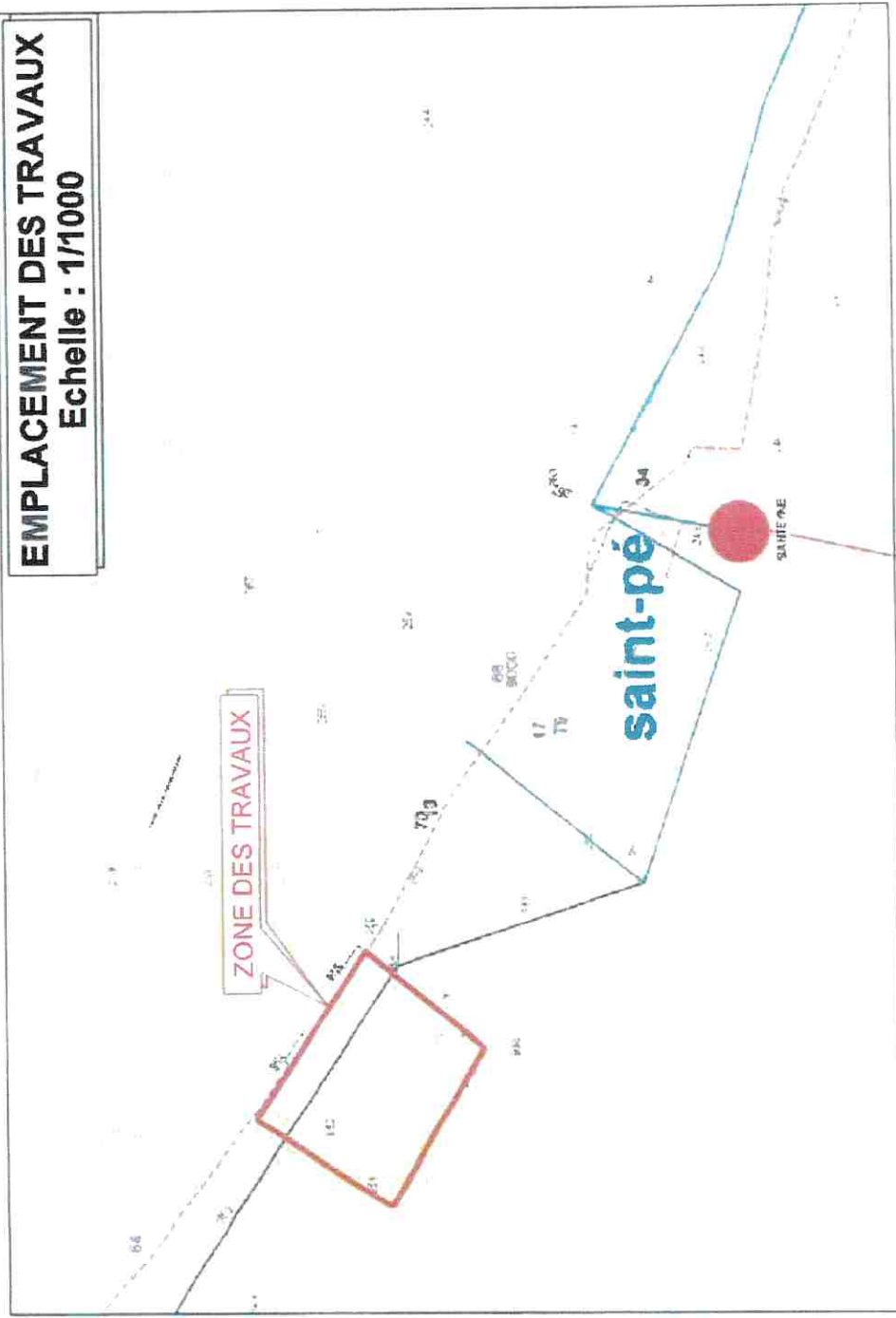

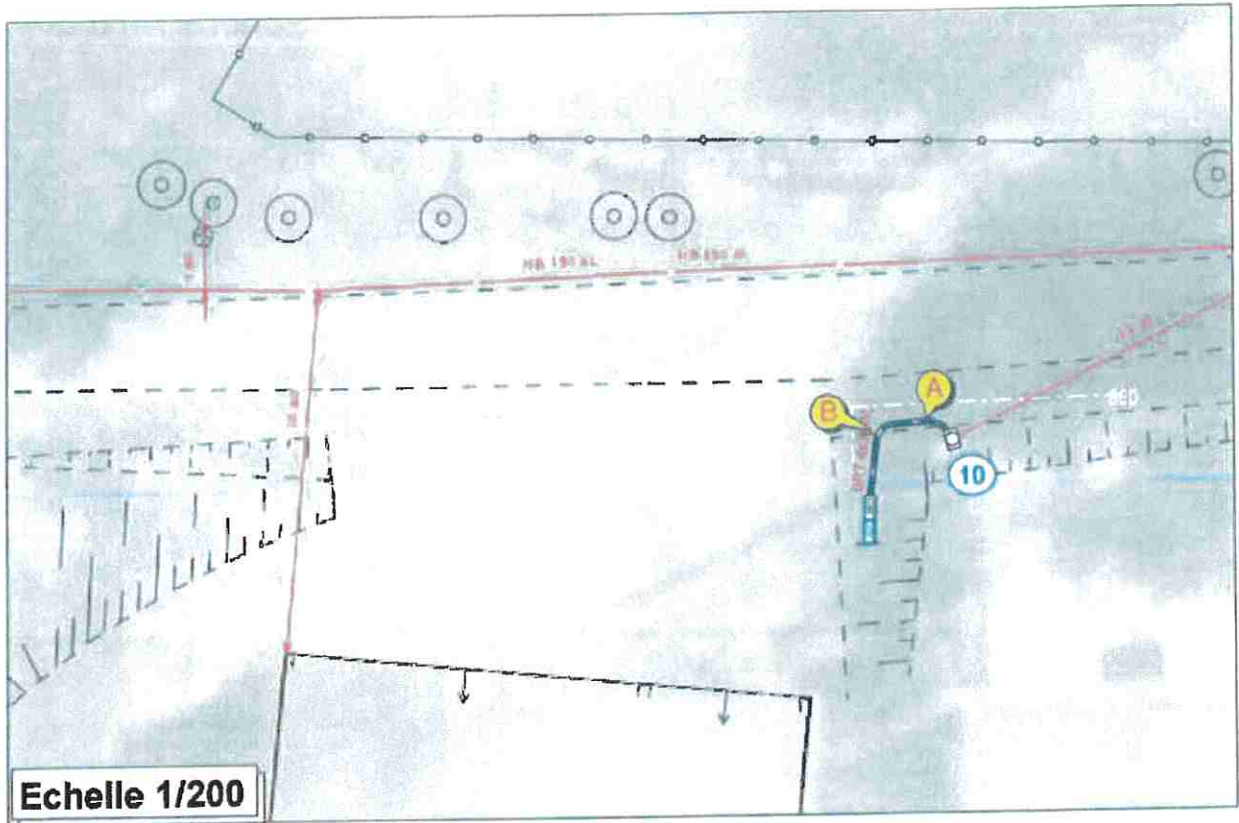

10		ELEMENT EXISTANT	
Angle:	DA	<b>13 D 5</b>	
Existant	1 EADS conservé		
Dépose			
Pose	1 brt aérosout en 4x25 alu dans borne CIBE CC MONO à 6 m du support (4x35 alu (2E4R) lg 10 m + gaine Ø75 lg 9 m) 1 borne CIBE type 2 avec platine CPT- DISJ à coté du CIBE CC		
BRT 3 KW MONO			

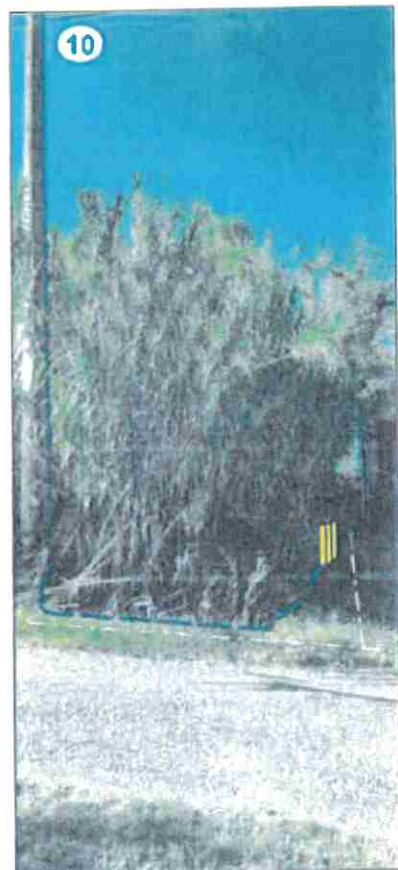

**DEPARTEMENT DE LA HAUTE GARONNE**

**Commune de PELLEPORT**

**ARRETE MUNICIPAL**

**PORTANT REGLEMENTATION TEMPORAIRE DE LA CIRCULATION ET STATIONNEMENT**

**VU** la loi N° 82.213 du 2 Mars 1982, relative aux droits et libertés des communes, Départements et Régions ;  
**VU** le Code des Communes (notamment l'article L 131-3) ;  
**VU** le code de la route (notamment l'article R 225 définissant les pouvoirs des maires) ;  
**VU** le Code Pénal ;  
**VU** l'arrêté du 24 Novembre 1967 modifié et complété par l'Instruction interministérielle sur la signalisation routière ;  
*CONSIDERANT qu'il y a lieu de réglementer la circulation Chemin de St Pé dans un but de sécurité durant les travaux de branchement électrique ; travaux réalisés par GABRIELLE FAYAT, pour le SDEHG ;*

**Le Maire de la commune**  
**ARRETE**

**ARTICLE - 1 :**

Afin de réaliser les travaux de branchement électrique, l'entreprise GABRIELLE FAYAT va intervenir Chemin de St Pé.

Une signalisation adaptée sera mise en place par l'entreprise :

- restriction sur section courante dans les deux sens de circulation ;
- la circulation sera alternée, avec basculement sur chaussée opposée ;
- Le stationnement et le dépassement seront interdits aux poids lourds et véhicules légers.

**ARTICLE - 2 :**

Ces dispositions entreront en vigueur le 12/02/2024 de 8h à 18h et ce jusqu'à la fin de travaux estimée à 5 jours.

**ARTICLE - 3 :**

La signalisation temporaire de circulation sera mise en place par l'entreprise et sera en tout point conforme à l'instruction ministérielle sur la signalisation routière (livre 1 - 8ème partie, signalisation temporaire, manuel du chef de chantier, routes bidirectionnelles) éditée par le SETRA. La maintenance de cette signalisation sera assurée par l'entreprise.

**ARTICLE - 4 :**

Toute infraction aux dispositions du présent arrêté sera constatée et poursuivie conformément aux lois et règlements en vigueur.

**ARTICLE - 5 :**

Copie à Monsieur le Commandant de la Brigade de Gendarmerie de Cadours/Grenade.

Au pétitionnaire.

Pour exécution du présent arrêté.

Fait à PELLEPORT le 29/01/2024.

Le Maire, LASUYE Philippe.

